Fachhochschule Südwestfalen

Projekt: *Campus Hagen - Modernisierung der Liegenschaft*

2. Treffen *Runder Tisch*

26.01.2018

Fachhochschule Südwestfalen
University of Applied Sciences

Projekt: *Campus Hagen - Modernisierung der Liegenschaft*

2. Treffen *Runder Tisch*

Agenda

- Begrüßung
- Priorisierte Projekte vom Kick-off:
  - Sach- und Planungsstand
  - das weitere Vorgehen
- Feedback/Input der BedarfsträgerInnen; aktuelle Übersicht (Teil)Projekte
- Diskussion + Erfassung der Ergebnisse
- Abschluss

Projekt: *Campus Hagen - Modernisierung der Liegenschaft*

Priorisierte Projekte (Kick-off)

Priorisierte Projekte vom Kick-off: Sach- und Planungsstand

- Projekt 2: Schwarzes Loch inkl. Bibliothekseingangsbereich und Zugang zu den Lernräumen
- Projekt 1: Mensaöffnung nach Mensa-Betriebsschluss und Versorgungsautomaten
- Projekt 3: Parkplatzmarkierung

Projekt: *Campus Hagen - Modernisierung der Liegenschaft*

Priorisierte Projekte (Kick-off)

Projekt 2: Schwarzes Loch inkl. Bibliothekseingangsbereich (1/5)

- Sachstand Planung *Schwarzes Loch*
- Lichtgestaltung *Schwarzes Loch* FB-Projektgruppe Boeser
- Sachstand Bibliothekseingangsbereich und Zugang zu den Lernräumen

Projekt: *Campus Hagen - Modernisierung der Liegenschaft*

Priorisierte Projekte (Kick-off)

Projekt 2: Schwarzes Loch inkl. Bibliothekseingangsbereich (2/5)

- Sachstand Planung *Schwarzes Loch* (Grundriss)

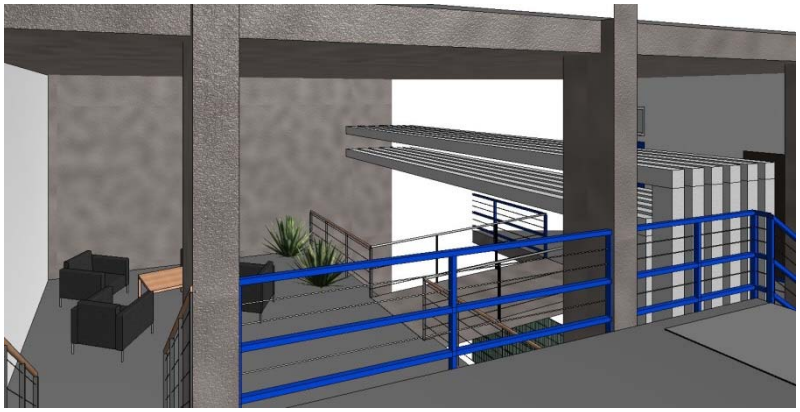

Projekt 2: Schwarzes Loch inkl. Bibliothekseingangsbereich (3/5)

- Lichtgestaltung *Schwarzes Loch,* FB-Projektgruppe Boeser

Projekt: *Campus Hagen - Modernisierung der Liegenschaft*

Priorisierte Projekte (Kick-off)

Projekt 2: Schwarzes Loch inkl. Bibliothekseingangsbereich (4/5)

- Sachstand Bibliothekseingangsbereich

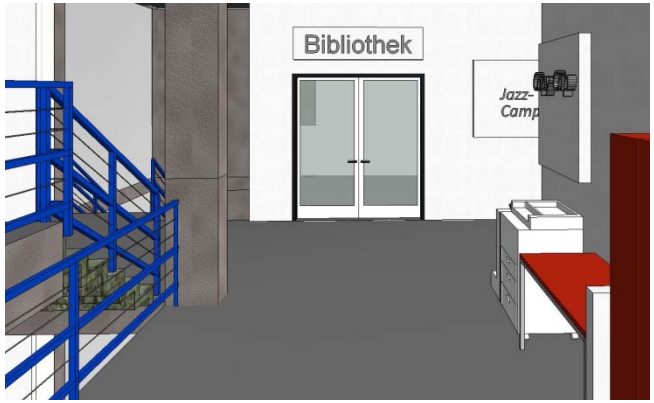

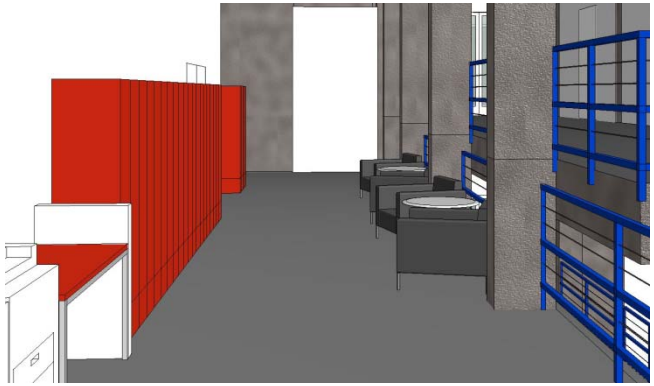

Projekt: *Campus Hagen - Modernisierung der Liegenschaft*

Priorisierte Projekte (Kick-off)

Projekt 2: Schwarzes Loch inkl. Bibliothekseingangsbereich (5/5)

- Zugang zu den Lernräumen nach Bibliotheksschließung

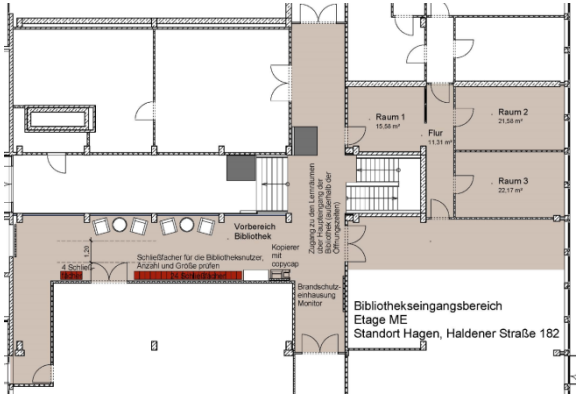

- Servicefreie Bibliotheksöffnungszeiten

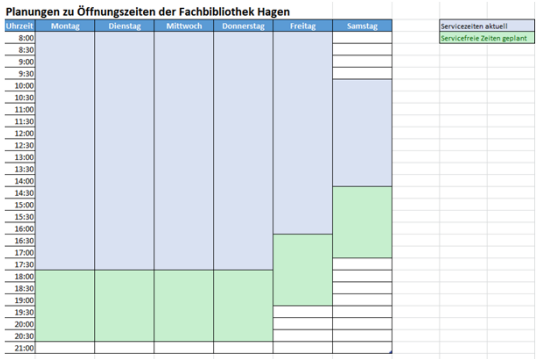

Planungen zu Öffnungszeiten der Fachbibliothek Hagen

Uhrzeit	Montag	Dienstag	Mittwoch	Donnerstag	Freitag	Samstag
8:00						
8:30						
9:00						
9:30						
10:00						
10:30						
11:00						
11:30						
12:00						
12:30						
13:00						
13:30						
14:00						
14:30						
15:00						
15:30						
16:00						
16:30						
17:00						
17:30						
18:00						
18:30						
19:00						
19:30						
20:00						
20:30						
21:00						

Servicezeiten aktuell
Servicefreie Zeiten geplant

Fachhochschule Südwestfalen
University of Applied Sciences

Projekt 2: Schwarzes Loch inkl. Bibliothekseingangsbereich – weiteres Vorgehen

- Vorgestellte Planung beschließen
- Grobkostenermittlung, Bewilligung durch Kanzler und BLB; Feuerwehr
- Detailplanung + Angebotseinholung und Auftragsvergabe
- Lichtgestaltung *Schwarzes Loch*
  - Ideenwettbewerb und Auslobung: Bewilligt durch Kanzler
  - Zeitfenster festlegen, Verfahren ausformulieren
  - Konzepterstellung in (zeitlicher) Abstimmung mit Grob- und Detailplanung
  - Ggf. Plan B vorhalten, falls FB-Projekt nicht zustande kommt
- Anzahl Spinde (Bibliothekseingangsbereich) feststellen
- Zugang zu den Lernräumen nach Bibliotheksschließung: ab 01.02.2018; 1 Jahr Evaluierung

Projekt: *Campus Hagen - Modernisierung der Liegenschaft*

Priorisierte Projekte (Kick-off)

Projekt 1: Mensaöffnung nach Mensa-Betriebsschluss und Versorgungsautomaten

- prinzipiell nachmittags geöffnet (ohne Service)
- ggf. Soester Modell - nachmittags geöffnet mit Ausgabe von Getränken, Brötchen und Kuchen
- Neben- und Hauptraum: Versorgung mit Steckdosen und WLAN

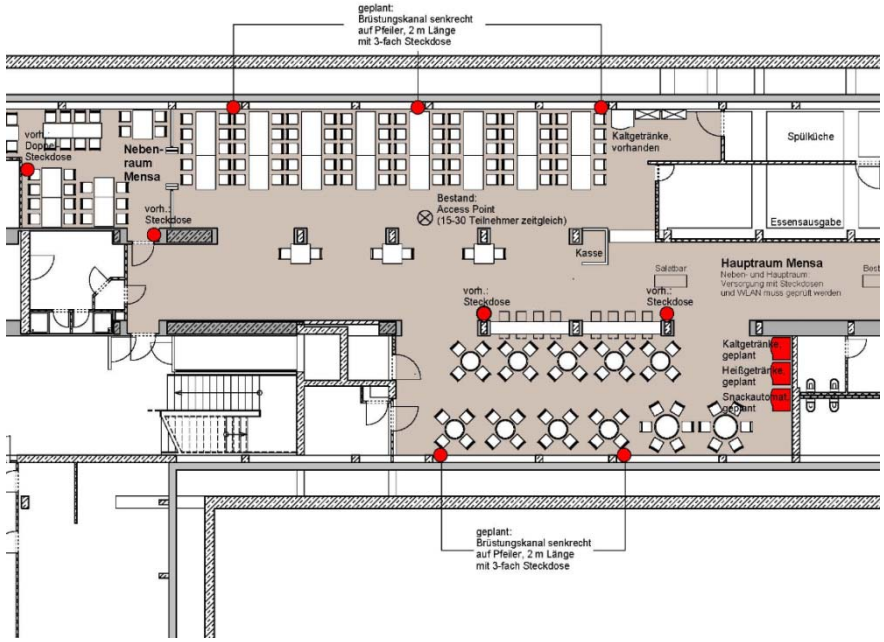

Fachhochschule Südwestfalen
University of Applied Sciences

Projekt: *Campus Hagen - Modernisierung der Liegenschaft*

Priorisierte Projekte (Kick-off)

Projekt 1: Mensaöffnung nach Mensa-Betriebsschluss und Versorgungsautomaten – weiteres Vorgehen

- Geplantes Treffen von Kanzler, Frau Brinkhoff, Christian Puslednik (Leiter Hochschulgastronomie Studierendenwerk, SGL GM Hagen/Iserlohn und Fachschaftsvertretern, um Möglichkeiten (z.B. Soester Modell) zu erörtern
- Versorgung mit zusätzlichen Steckdosen:
  - Anzahl zusätzlicher Steckdosen festlegen
  - Einverständnis des Studierendenwerks einholen (s.o. *Treffen*), Kostenermittlung, ggf. in Eigenregie zeitnah umsetzen
- Ggf. zusätzlichen Accesspoint installieren (WLAN-Konzept)
  - Wie viele Nutzer sind realistisch (zeitgleich)?
- Welche Versorgungsautomaten werden gewünscht?
- Bezahlmöglichkeit mit Chiporello prüfen

Projekt: *Campus Hagen - Modernisierung der Liegenschaft*

Priorisierte Projekte (Kick-off)

Projekt 3: Parkplatzmarkierung

- Sachstand Planung Parkplatzmarkierung

Fachhochschule Südwestfalen
University of Applied Sciences

Projekt: *Campus Hagen - Modernisierung der Liegenschaft*

Priorisierte Projekte (Kick-off)

Projekt 3: Parkplatzmarkierung – weiteres Vorgehen

- Planung bewilligen
- Grobkostenermittlung und Bewilligung durch Kanzler
- Zeitnahe Angebotseinholung und Auftragsvergabe, Ausführung (vorlesungsfreie Zeit)

Projekt: *Campus Hagen - Modernisierung der Liegenschaft*

Input / Feedback der BedarfsträgerInnen

Vorschläge

vorgeschlagene (Teil)Projekte	
Einhausung Infoscreen - Eingangsbereich Bibliothek: (Brandschutz) + Hinweis inkl. Referenz auf Einhausungen von Pinnwänden usw.	Dusche für Studierende
Besprechungsraum Bibliothekszentrale ME 02/13	Sanitäre Anlagen
Schallschutz + Gestaltung M-Halle (Lichthof)	Behindertengerechte Türen im gesamten Gebäude
Lerninseln: Wo möglich?	Sprachcomputer in den Aufzügen
Umbau Werkstatt MU: Lernzentren	Leitsystem für Schwerbehinderte
Beleuchtung allgemein	Innenhofgestaltung: Snackpoint, Brunnen, (Schatten)Sitzgelegenheiten, Aufwertung Kunstwerk
Foyer 1/2: Versorgungs-automaten Sandwich + Getränke	Fahrradabstellanlage vor dem Gebäude oder Innenhof mit Überdachung
Foyer 1/2: Umgestaltung (Sitz-gelegenheiten/Lernzonen/Pflanzen)	Masten für Bannerwerbung auf dem Grundstück
Zusätzliche Steckdosen für Rechner der Studierenden in Hörsälen	Lärmschutz Feithstraße: Bäume/Hecken
Sitznischen und Spinde in den höheren Etagen (vorw. E&I)	Gebäudeöffnungszeiten verlängern, insbes. vor Klausuren
Multifunktionsraum für PR, ASTA, Fachschaft: Alternative f. Erste-Hilfe-Raum	Vorzeigeprojekt E+I und TBW

Projekt: *Campus Hagen - Modernisierung der Liegenschaft*

Diskussion + Erfassung der Ergebnisse

Ergebnisse (1/2)

- Priorisierte Projekte - Kick-off: Der vorgestellten Planung und dem weiteren Vorgehen wurde zugestimmt:
  - Mensa-Öffnung mit Versorgungsautomaten
  - Schwarzes Loch, inkl. Bibliothekseingangsbereich
  - Parkplatzmarkierung

- Priorisierte Projektvorschläge - Runder Tisch vom 26.01.2018:
  - Neukonzeption Besprechungsraum Bibliothekszentrale ME 02/13, Buchung über VPIS gewünscht
  - Schallschutz + Gestaltung M-Halle (Lichthof)
  - Lerninseln: Umbau Werkstatt MU, Schwarzes Loch, Um-/Neu-Möblierung des Lichthofs (M-Halle), Foyer 1/2: Um-/ Neumöblierung, M-Halle
  - Modernisierung Sanitäre Anlagen
  - Bannerwerbung auf dem Grundstück

Ergebnisse (2/2)

- Weitere Projektvorschläge - Runder Tisch vom 26.01.2018:
  - E-Tankstelle für private PKW (abrechenbar/buchbar)

- Terminierung des Inputs/Feedbacks: 09.03.2018 an woelke.barbara@fh-swf.de; Betreff: HA Runder Tisch: [*Anliegen*]
- Nächste(s) Treffen *Runder Tisch* (Datum und Uhrzeit):
  - 26.04.2018 (Do.), 9-13 Uhr, H 104

Projekt: *Campus Hagen - Modernisierung der Liegenschaft*

Abschluss

Vielen Dank für Ihre Mitarbeit und Aufmerksamkeit!

TeilnehmerInnen-Liste *Runder Tisch*

26.01.2018

	Name	Unterschrift
1	Andreas Bauer	A. Bauer
2	Matthias Boeser	M. Boeser
3	Susanne Brinkhoff	Brinkhoff
4	Sonia Busse	Busse
5	Andreas Dordel	Dordel
6	Dagmar Driesen	Driesen
7	Reinhold Grotzki	Grotzki
8	Claudia Hartmann	Cl. Hartmann
9	Manfred Heße	M. Heße
10	Harald Jakob	M. Jakob
11	Melanie Kalovljevic	M. K.
12	Peter Kernchen	P. Kernchen
13	Harald Mundinger	H. Mundinger
14	Tina Neumann	T. Neumann
15	Maxim Oehlenschläger	
16	Joschka Osten	J. Osten
17	Jutta Renz	Renz
18	Daniela Schmied	DSchmied
19	Barbara Woelke	Woelke