Projektliste *Runder Tisch* (26.04.2018)

Stand: 02.05.2018

1. Abgeschlossene (Teil)Projekte

Nr	(Teil)Projekte		
2	**Schwarzes Loch inkl. Bibliothekseingangsbereich und Zugang zu den Lernräumen** *-> Kick-off*		
2.3	Bibliothek: Zugang zu den Lernräumen	▪ außerhalb der Bibliotheksöffnungszeiten	▪ Mo-Do. 17.30 - 20.30 Uhr, Fr. 16 - 19 Uhr Sa. 14 - 17 Uhr, Lernräume sind über den Bibliotheks-Haupteingang zu erreichen, WD-Kosten sind bewilligt, Start: 01.02.2018 ▪ zunächst für 1 Jahr, Evaluierung ▪ Studierenden- Resonanz: erste Ergebnisse im Juli 2018

2. Bewilligte und priorisierte (Teil)Projekte

Nr	(Teil)Projekte		Sach- und Planungsstand
1	**Mensa-Öffnung mit Versorgungsautomaten; Chiporello** *-> Kick-off*		
1.1	Strom- und WLAN-Versorgung verbessern	Grundriss mit Elektroanschlüssen, Accesspoints und Versorgungsautomaten 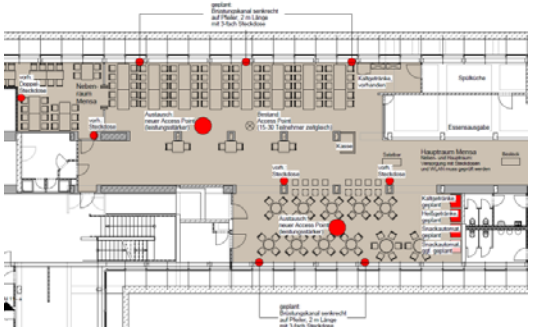	Für die Nutzung als Treffpunkt bzw. Arbeitsmöglichkeit für Studierende: ▪ Versorgung mit zusätzlichen Steckdosen: ▪ Anzahl zusätzlicher Steckdosen festgelegt ▪ nach Kostenermittlung in Eigenregie zeitnah umsetzen ▪ Studierendenwerk + Kanzler: OK ▪ Beginn der Arbeiten: Anfang Mai ▪ WLAN-Verbesserung: ▪ 2 neue Accesspoints werden installiert mit entsprechender Infrastruktur ▪ Nutzer: ca. 60-70 ▪ Umsetzung im Rahmen des WLAN-Konzepts, Beginn in Hagen: Mai 2018 ▪ Studierendenwerk + Kanzler: OK
1.2	Serviceverbesserung + Versorgungsautomaten		*Ergebnis Gesprächstermin am 13.04.2018:* ▪ Doppelnutzung ab sofort: OK ▪ Soester Modell (Mensa ist nachmittags geöffnet mit Ausgabe von Getränken und Brötchen/Kuchen) zunächst nicht umsetzbar ▪ Kurzfristige Aufstellung von Versorgungsautomaten (Getränke heiß/kalt, Brötchen, ggf. Snacks): OK ▪ Öffnungszeiten: wie Gebäudeöffnungszeiten: OK ▪ samstags ab 7.30 Uhr Service: kurzfristig nicht umsetzbar -> Versorgungsautomaten ▪ Getränkeautomaten mit Pfandbechersystem: Pappbecher und eigener Becher geplant ▪ Schallschutz: Studierendenwerk überlegt sich hierzu etwas ▪ Lüftungssystem (strenger Geruch): Studierendenwerk

Nr.	Thema	Anmerkung
1.	Doppelnutzung Mensa	Essen/Trinken **und** Lernen und Treffen
2.	Öffnungszeiten mit Service	Mo - Fr.: zusätzlich nachmittags mit Getränken (heiß + kalt), Kuchen und belegten Brötchen (Soester Modell) Sa. ab 7.30 Uhr mit Getränken (heiß + kalt) und belegten Brötchen usw.
3.	Öffnungszeiten ohne Service	Mo - Sa: wie Gebäudeöffnungszeiten
4.	Versorgungsautomaten	heiß, kalt, belegte Brötchen o.ä. vorzugsweise mit Chiporello bezahlbar Getränkeautomaten mit Pfandbechersystem
5.	Versorgung mit Steckdosen	zusätzliche Steckdosen erforderlich
6.	WLAN	Verbesserung zwingend erforderlich, aktuell sehr schlechtes Netz
7.	Schallschutz	Verbesserung erforderlich (z.B. mit Raumteilern), da sehr laut
8.	Lüftungssystem	Verbesserung erforderlich, da teils sehr strenger Geruch (auch nachhaltig)
9.	Besteckwagen	Positionsänderung, da aktuell die Essensausgabe teilweise blockiert ist
10.	Qualität + Angebot des Essens	Vielfalt und Qualität wie in Meschede und Soest

Nr	(Teil)Projekte		Sach- und Planungsstand
			wird diesbezüglich den BLB kontaktieren ▪ Besteckwagen: kurzfristige Lösung durch Küchenchef geplant ▪ Qualität und Angebotsvielfalt des Essens: Studierendenwerk plant kurzfristig Verbesserungen ▪ Bezahlmöglichkeit mit Chiporello prüft das Studierendenwerk
2	**Schwarzes Loch inkl. Bibliothekseingangsbereich und Zugang zu den Lernräumen** *-> Kick-off*		
2.1	Schwarzes Loch	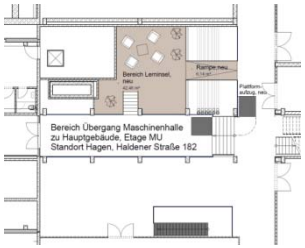 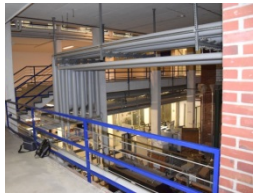 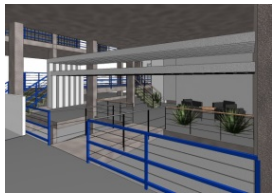 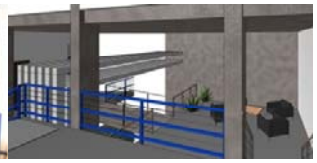	▪ Schwarzes Loch: Erste Planungen von Frau Busse: barrierefrei Lerninsel bzw. Sitzgelegenheiten ▪ Lichtgestaltung Schwarzes Loch: ▪ Vorstellung Zwischenergebnisse: 26.4.2018 (Runder Tisch); Weiterer Klärungsbedarf/weiteres Vorgehen ▪ Vorgestellte Planung OK ▪ Grobkostenermittlung, Bewilligung durch Kanzler und BLB; Feuerwehr ▪ BLB will zunächst mit Statiker klären, welche baul. Voraussetzungen + Ertüchtigungen gegeben sein müssen ▪ Detailplanung + Angebotseinholung und Auftragsvergabe

Nr	(Teil)Projekte		Sach- und Planungsstand
	Lichtgestaltung Schwarzes Loch	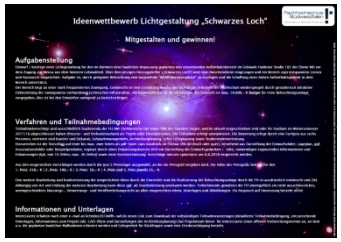 Ideenwettbewerb Lichtgestaltung „Schwarzes Loch" Mitgestalten und gewinnen! Aufgabenstellung Verfahren und Teilnahmebedingungen Informationen und Unterlagen	▪ Ideenwettbewerb und Auslobung: Bewilligt durch Kanzler ▪ Projekt-Auslobung verschoben auf den 31.5. oder 6.6.2018 ▪ Abgabefrist ____, Bewertung: ____ durch Jury Konzepterstellung in (zeitlicher) Abstimmung mit Grob- und Detailplanung
2.2	Neugestaltung Eingangsbereich Bibliothek	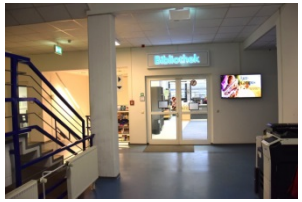 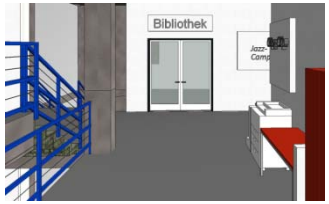 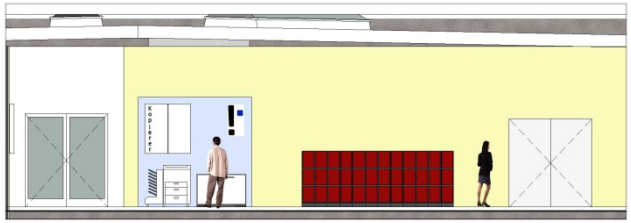 	▪ Eingangsbereich Bibliothek: Einhausung Kopierer, Brandlasten und nicht benötigtes Mobiliar sollen entfernt werden; Neugestaltung (u.a. Aufstellen neuer Spinde) Stand ▪ Bibliotheks-Namenszug zusätzlich an Pfeiler neben der Treppe ergänzen ▪ Anzahl neue Spinde (Bibliothekseingangsbereich): zunächst 10; Verwaltung nicht mehr über Bibliothek ▪ Entwurf Frau Busse: Ausschnitt: Kopierer mit Copycap, B1-Ablage mit Papiervorrat und Papierkorb , neue Spinde ▪ TBD Hagen: Schriftzug, Wandanstrich, Heizkörper entfernen: voraussichtlich im 1. Halbjahr 2018 ▪ Möbelauswahl bzw. Vorschläge: in Bearbeitung v. Projektteam Weiterer Klärungsbedarf ▪ Buchtauschregal ist eine Brandlast (siehe auch (Teil)Projekt 11). Zurzeit ist dies in einem der Schaukästen gegenüber dem Familienbüro untergebracht. Vorschlag: Das Buchtauschregal z.B. in den Lernräumen (Bibliothek) verorten

Nr	(Teil)Projekte		Sach- und Planungsstand
3	**Parkplatzmarkierung** *-> Kick-off, MA wiss*		
		 	▪ Planungen von Frau Busse mit ca. 210 Stellplätzen Stand ▪ Schotterfläche kann nicht farblich markiert werden; Annahme: Geordnete Struktur der Markierung auf der Asphaltfläche wird auf der Schotterfläche fortgesetzt. ▪ Planung bewilligt + Angebotseinholung + Kostenermittlung abgeschlossen ▪ Dauer der Markierungsarbeiten: 1 -2 Tage ▪ Bewilligung durch Kanzler: OK ▪ Auftragsvergabe läuft ▪ Ausführung geplant 13.5.2018 (Sonntag)
4	**Besprechungsraum Bibliothekszentrale ME 02/13** *-> Runder Tisch 26.01.2018*		
		  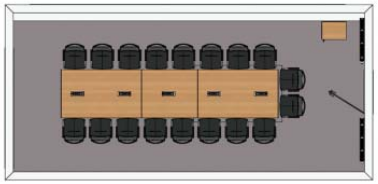	▪ Neukonzeption bewilligt ▪ Nutzungsszenarien: Sitzungen, Meetings Bibliothek, Verwaltung, Rektorat, FBs ▪ *MA Bib*: Bibliothek ist Raumverwalter (VPIS-Anmeldung erforderlich) und muss Termin bestätigen ▪ Screen, Tische mit Turn-Boxen (für Technik) ▪ Nutzung für alle, Buchung über VPIS Stand ▪ Anstrich Raum + Folierung Fensterflächen: erledigt, Bodengrundreinigung: KW 17 ▪ Mobiliar bestellt, Anlieferung: 04.05.2018 ▪ Medientechnik bedarf noch der Klärung ▪ Technische Umrüstung erfolgt nach Klärung Medientechnik
5	***Schallschutz + Gestaltung M-Halle (Lichthof)*** *-> Runder Tisch 26.01.2018* -> Dieses Teilprojekt wird zukünftig unter *6. Lerninseln* geführt		

Nr	(Teil)Projekte		Sach- und Planungsstand
6	**Lerninseln: Wo möglich?** *-> Runder Tisch 26.01.2018*		
6.1	Umbau Werkstatt MU	Grundriss MU 07/MU06 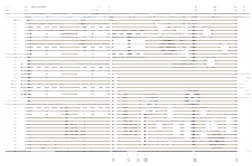 MU 07 MU 06 MU-06-Bestuhlung wie MU 12 	▪ (Lernzentrum/ Lernwerkstatt) und zusätzlich Seminarraum in TBD-Büro (nach Umzug Werkstatt), geplanter Beginn: Ende 2018 ▪ Grundriss und Entwurf Frau Busse
6.2	Foyer 1 inkl. Eingangsbereich	Grundriss 	▪ Renovierung, Um-/ Neumöblierung ▪ Foyer-Umgestaltung sollte in Verbindung mit dem Haupteingangsbereich (außen) stattfinden; ggf. in Verbindung mit Außentreppensanierung (BLB)
6.3	Foyer 2		▪ vor Planung/Umsetzung Errichtung einer Brandabschottung notwendig

Nr	(Teil)Projekte		Sach- und Planungsstand
6.4	Umgestaltung M-Halle (Lernzentrum/Verteilerflur) inkl. Schallschutz	aktuelle Situation Entwurf Neumöblierung Grundriss 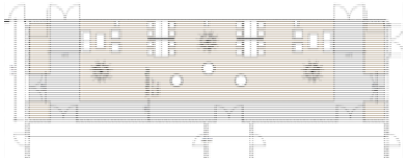	▪ Um-/ Neu-Möblierung des Lichthofs (Lernzentrum), ggf. Schallschutzverbesserung: Planung + Bearbeitung Frau Brinkhoff und Frau Busse ▪ Vorplanung: Frau Busse
6.5	Umwidmung Bibliothek Zeitschriftenmagazin (Projektabwicklung Bibliothek)		▪ Einrichtung von Lernnischen ▪ *Welche Planung sieht hier die Bibliothek vor?*
6.6	Neugestaltung Flure (Flurnischen)		▪ geeignete Nischen (Glasbausteine) in den Fluren unter Beachtung des Brandschutzes festlegen

7	**Sanitäre Anlagen** *-> Runder Tisch 26.01.2018*		
		aktuell (Beispiel): neu (geplant, Beispiel): 	▪ Grundausstattungskonzept festlegen und vorstellen Stand ▪ Anlagen-Begehung vor Ort, Bedarf wurde ermittelt; geplant ist eine deutliche Verbesserung, jedoch keine Grundsanierung ▪ Erstellung eines beispielhaften Entwurfs für Waschraum + WC mit Einrichtung (H521) ▪ HEWI-Muster-Bestellung und Vor-Ort-Termin mit Maler, Schreiner, TBD Hagen ▪ Kostenermittlung ▪ Bewilligung durch Kanzler erfolgt Weiteres Vorgehen: ▪ Ziel: Fertigstellung H 521: 26.7.2018
8	**Bannerwerbung auf dem Grundstück** *-> Runder Tisch 26.01.2018*		
		Bannerwerbung (Bannermasten): Videowall-Lösung: 	▪ Werbebanner ausdrücklich gewünscht: FBs und Fachschaftsvertreter ▪ alternativer Standort: Hausfassade Stand ▪ Stadt Hagen (Frau Leithaus) hat Einwände gegen Bannermasten, aber keine Einwände gegen Fassadenlösung (Videowall, siehe Bild links unten) Weiteres Vorgehen ▪ Hinweis v. Kanzler: gerichtliche Auseinandersetzung am Standort Soest muss abgeschlossen sein ▪ Grundsatzentscheidung standortübergreifend durch HS-Leitung erforderlich

9	**Fahrradständer (Interimslösung)** *-> MA wiss, Runder Tisch 26.01.2018*		
			▪ bewilligt durch Kanzler (Runder Tisch 28.01.2018) ▪ Ausschreibung läuft ▪ Umsetzung: 1. Halbjahr 2018 ▪ ggf. zukünftig abschließbare Fahrradbox-Lösung: http://cyc-lok.ch/
10	**Einhausung von Pinnwänden** *-> FaSi, Brandschutz*		
		 ca. 150 x 100 für 21 DIN A4-Blätter, ca. 500 Euro	▪ Anbieter B1-Pinnwände (inkl. Unfallschutz) z.B: http://www.aph-vitrinen.de/schaukaesten-innenbereich/brandschutz-schaukasten-unfallschutz-41mm Weiteres Vorgehen ▪ aktive Pinnwände ermitteln (EntscheidungsträgerInnen); Besitzverhältnisse klären + Bedarfsermittlung (so viel wie nötig, so wenig wie möglich) ▪ geplant: zunächst Ausstattung mit B1-Pinnwänden im Erdgeschoss ▪ Bedarf und Beteiligung der FBs klären
11	**Aufräumen: Vitrineninhalte, Brandlasten, Keller, Flure …** *-> FaSi, Brandschutz, Projektteam, Kanzler*		
			▪ ggf. gemäß Brandschutzgutachten (BLB) ▪ Herr Bauer legt Unterstellmöglichkeiten fest und benachrichtigt Dekane ▪ Aufzug zum Kellergeschoss soll wieder gesperrt werden ▪ *Alle: Stand der Dinge ?* weiteres Vorgehen ▪ 3. Treffen (26.04.2018): Festlegung einer Deadline

3. Vorschläge (Teil)Projekte

Nr	Projekte	1	2	3	4	5	6	7	8	9	10	Sach- und Planungsstand
Vorschlag von: *1: Runder Tisch 2: Fachschaft E+I TBW 3: MATuV 4: MAwiss 5: MABibliothek 6: FB Projektgruppe 7: VP Schwerbeh. 8: FaSi 9: Dekan E+I 10: Beauftragte Stud.+ Beh.*												
1.	~~Einhausung Infoscreen - Eingangsbereich Bibliothek: (Brandschutz)~~		x						x			▪ Mit Beschaffung des Bibliothek-Infoscreens IS soll die Einhausung vorgenommen werden -> Umsetzung steht in IS und HA aus ▪ Zuständig: Bibliothek
2.	Beleuchtung allgemein	x										▪ Planung erst nach vorliegenden Brandschutzkonzept möglich ▪ Planung im Zusammenhang mit der allgemeinen Flurgestaltung: Wand, Boden, Nischen, Brandlasten … ▪ Flurweise Durchführung
3.	Sitznischen und Spinde in den höheren Etagen (vorw. E&I)				x							▪ siehe Punkt 2 *Beleuchtung allgemein*
4.	Dusche für Studierende/MitarbeiterInnen	x										▪ aktuell keine Räume vorhanden ▪ Grundsatzentscheidung durch HS-Leitung erforderlich
5.	Behindertengerechte Türen im gesamten Gebäude		x									▪ Sachstand: in Planung in Absprache mit Herrn Grotzki: ▪ Foyer 1 <-> Audimax: Stand 16.01.2018 erledigt ▪ Foyer 1 <-> Foyer 2: Stand 16.01.2018 erledigt ▪ Foyer 2 <-> FB-Sekretariate: Stand: 5.2.2018 erledigt ▪ Bibliothek: Stand: 5.2.2018 erledigt ▪ im gesamten Gebäude: Realisierung erst bei einer Grundsanierung möglich
6.	Sprachcomputer in Aufzügen							x				▪ Installation bei Grundsanierung
7.	Leitsystem für Schwerbehinderte							x				▪ Fachberatung und -planung (Konzept) erforderlich ▪ Installation bei Grundsanierung
8.	Innenhofgestaltung: Snackpoint, Brunnen, (Schatten)Sitzgelegenheiten, Aufwertung Kunstwerk	x										▪ Planung nicht vor 2019 möglich ▪ Gartenarchitekt für Außenplanung erforderlich, ggf. Studierendenprojekt einer befreundeten Hochschule (?) weiterer Klärungsbedarf: ▪ *ggf. Beleuchtungskonzept (auch für Kunstwerk) durch FB-Projektgruppe Boeser?* ▪ *Vorschläge bzw. Fotos der BedarfsträgerInnen zum Snackpoint usw.*
9.	Gebäudeöffnungszeiten verlängern, insbes. vor Klausuren		x									▪ Die neue Hausordnung sieht das nicht vor ▪ weitere Diskussion durch Kanzler angestoßen

Nr	Projekte	1	2	3	4	5	6	7	8	9	10	Sach- und Planungsstand
Vorschlag von: *1: Runder Tisch 2: Fachschaft E+I TBW 3: MATuV 4: MAwiss 5: MABibliothek 6: FB Projektgruppe 7: VP Schwerbeh. 8: FaSi 9: Dekan E+I 10: Beauftragte Stud.+ Beh.*												
10.	Vorzeigeprojekt E+I und TBW		x									▪ Interesse? ▪ Vorschläge bis zum nächsten 4. Treffen Runder Tisch
11.	E-Tankstelle für private PKW (abrechenbar/buchbar)									x		▪ Sondierung Dez. 7 ▪ Alternative nach Werkstattumbau (Starkstromanschluss) ▪ Grundsatzentscheidung durch HS-Leitung erforderlich
12.	Arbeitsplätze in Hörsälen, Laboren, Bibliothek für Studierende, die einen Rollstuhl nutzen (unterfahrbare und höhenverstellbare Tische/Arbeitsplätze)										x	▪ Bedarfsfeststellung
13.	Möglichkeit für Studierende mit chronischer Erkrankung schaffen, sich für kurze Zeit in Laboren auszuruhen (Sitzgelegenheiten) oder im Sitzen Versuche etc. zu absolvieren (dementsprechend Labortische auf Sitzhöhe)										x	▪ Bedarfsfeststellung
14.	Ruheraum/Lernraum für Studierende mit Behinderung oder chronischer Erkrankung bereitstellen (mit Sitz-/Liegemöglichkeit, Möglichkeit zur Abdunkelung des Raums, unterfahrbare, höhenverstellbare Tische)										x	▪ Extra-Räume können aufgrund der Raumnot nicht zur Verfügung gestellt werden

4. (Teil)Projekte, die nicht berücksichtigt werden

Nr	Projekte	1	2	3	4	5	6	7	8	9	10	Sach- und Planungsstand
Vorschlag von: *1: Runder Tisch 2: Fachschaft E+I TBW 3: MATuV 4: MAwiss 5: MABibliothek 6: FB Projektgruppe 7: VP Schwerbeh. 8: FaSi 9: Dekan E+I 10: Beauftragte Stud.+ Beh.*												
1.	Foyer 1/2: Versorgungsautomaten Sandwich + Getränke		x									▪ abgelehnt wg. Brandlast und geplanter Serviceerweiterung der Mensa
2.	Foyer 1/2: Umgestaltung (Sitzgelegenheiten/Lernzonen/Pflanzen)				x							-> wird im Kontext Schaffung von Lerninseln (siehe obe*. Priorisierte Projekte, Punkt 6.4*) berücksichtigt, deshalb in Vorschlagsliste nicht mehr separat geführt
3.	Zusätzliche Steckdosen für Rechner der Studierenden in Seminarräume				x							▪ -> erledigt, da technisch nicht möglich
4.	Multifunktionsraum für PR, ASTA, Fachschaft: Alternative f. Erste-Hilfe-Raum			x								▪ aktuell gibt es keine Ausweichmöglichkeiten ▪ *ggf. Nebenraum Mensa oder Besprechungsraum nach Bedarf buchen?* -> erledigt, da keine Räume zur Verfügung stehen
5.	Lärmschutz Feithstraße: Bäume/Hecken		~~x~~									▪ Bäume und Hecken sind aufgrund der Topografie wirkungslos; Lärmschutzwände sind nicht umsetzbar