Projektliste *Runder Tisch* (26.01.2018)

Stand: 25.01.2018

1. Priorisierte (Teil)Projekte

Nr	Projekte		Sach- und Planungsstand

1.	Mensa-Öffnung mit Versorgungsautomaten; Chiporello
	-> Kick-off
		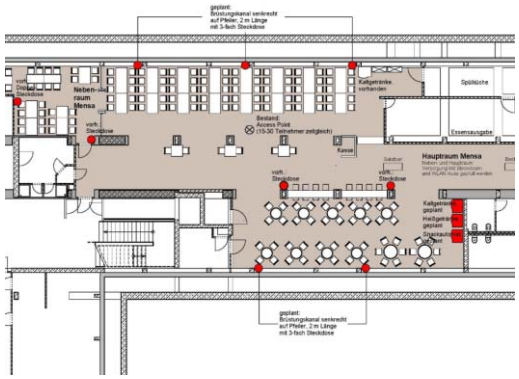	▪ prinzipiell nachmittags geöffnet (ohne Service)
			▪ Treffen geplant mit Kanzler, Frau Brinkhoff, Christian Puslednik (Leiter Hochschulgastronomie Studierendenwerk und SGLs GM Hagen / Iserlohn und Fachschaftsvertretern, um ggf. Soester Modell (Mensa ist nachmittags geöffnet mit Ausgabe von Getränken und Brötchen/Kuchen) zu erörtern
			
			Weiterer Klärungsbedarf/weiteres Vorgehen
			▪ Versorgung mit zusätzlichen Steckdosen:
			  ▪ Anzahl zusätzlicher Steckdosen festlegen
			  ▪ Einverständnis des Studierendenwerks einholen, Kostenermittlung, ggf. in Eigenregie zeitnah umsetzen
			▪ Ggf. zusätzlichen Accesspoint installieren (WLAN-Konzept)
			  ▪ Wie viele Nutzer sind realistisch (zeitgleich)?
			▪ Welche Versorgungsautomaten werden gewünscht?
			▪ Bezahlmöglichkeit mit Chiporello prüfen

2.	Schwarzes Loch, inkl. Bibliothekseingangsbereich und Zugang zu den Lernräumen *-> Kick-off*	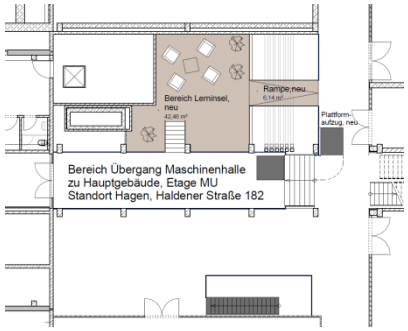	▪ Schwarzes Loch: Erste Planungen von Frau Busse: barrierefrei Lerninsel bzw. Sitzgelegenheiten ▪ Eingangsbereich Bibliothek: 1. Abstimmungsgespräch mit Herrn Dabrowski (Leiter Bibliothek): Einhausung Kopierer, Brandlasten und nicht benötigtes Mobiliar sollen entfernt werden; Neugestaltung (u.a. Aufstellen neuer Spinde) ▪ Bibliothek: Zugang zu den Lernräumen außerhalb der Bibliotheksöffnungszeiten: Stand 11.1.2018: Verlängerung der Bibliotheks-Öffnungszeiten (ohne Service) ist genehmigt für zunächst 1 Jahr

Nr	Projekte		Sach- und Planungsstand
			(Evaluierung): Mo-Do. 17.30 - 20.30 Uhr, Fr. 16 - 19 Uhr Sa. 14 - 17 Uhr, Lernräume sind über den Bibliotheks-Haupteingang zu erreichen, WD-Kosten sind bewilligt, geplanter Start: 01.02.2018 ggf. Frau Schmied: *aktueller Sachstand?* ▪ Lichtgestaltung Schwarzes Loch: ▪ Vor-Ort-Termin am 10.11.2017 mit Herr Boeser (E+I), Pläne- und Infoaustausch für eine FB-Projektgruppe ▪ Vorstellung Zwischenergebnisse: 26.1.2018 (Runder Tisch); Projekt-Auslobung geplant Weiterer Klärungsbedarf/weiteres Vorgehen ▪ Vorgestellte Planung beschließen ▪ Grobkostenermittlung, Bewilligung durch Kanzler und BLB; Feuerwehr ▪ Detailplanung + Angebotseinholung und Auftragsvergabe ▪ Lichtgestaltung *Schwarzes Loch* ▪ Ideenwettbewerb und Auslobung: Bewilligt durch Kanzler ▪ Zeitfenster festlegen, Verfahren ausformulieren ▪ Konzepterstellung in (zeitlicher) Abstimmung mit Grob- und Detailplanung ▪ Ggf. Plan B vorhalten, falls FB-Projekt nicht zustande kommt ▪ Anzahl Spinde (Bibliothekseingangsbereich) feststellen

Nr	Projekte		Sach- und Planungsstand
3.	Parkplatzmarkierung *-> Kick-off, MA wiss*	 	▪ Die von Herrn Glatz angesprochene Seminararbeit zum Thema Parkplatzmarkierung ist nicht auffindbar. ▪ Erste Planungen von Frau Busse mit ca. 210 Stellplätzen Weiterer Klärungsbedarf/weiteres Vorgehen ▪ Planung bewilligen ▪ Grobkostenermittlung und Bewilligung durch Kanzler ▪ Zeitnahe Angebotseinholung und Auftragsvergabe, Ausführung (vorlesungsfreie Zeit)

2. Vorschläge (Teil)Projekte

Nr	Projekte	1	2	3	4	5	6	7	8	Sach- und Planungsstand
Vorschlag von: *1: Runder Tisch 2: Fachschaft E+I TBW 3: MATuV 4: MAwiss 5: MABibliothek 6: FB Projektgruppe 7: VP Schwerbeh. 8: FaSi*										
1.	Einhausung Infoscreen - Eingangsbereich Bibliothek: (Brandschutz) + Hinweis inkl. Referenz auf Einhausungen von Pinnwänden usw.								x	▪ Mit Beschaffung des Bibliothek-Infoscreens IS soll die Einhausung vorgenommen werden. ▪ Frau Schmied: *Sachstand*
2.	Besprechungsraum Bibliothekszentrale ME 02/13					x				▪ Neukonzeption: 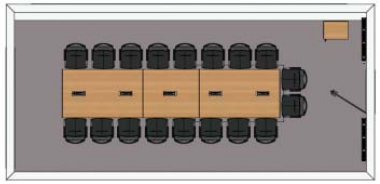 ▪ Nutzungsszenarien: Sitzungen, Meetings Bibliothek, Verwaltung, Rektorat, FBs ▪ Bestuhlung, 86-Zoll-Screen, Tische mit Turn-Boxen (für Technik) ▪ Klärungsbedarf besteht bei der technischen Infrastruktur (z.B. Bodenkanal oben liegend oder versenkt, Befestigung Screen noch nicht geklärt) ▪ Frau Schmied: *aktueller Sachstand*
3.	Schallschutz + Gestaltung M-Halle (Lichthof)	x								▪ Schallschutz: Sachstand Frau Busse ▪ Gestaltung: siehe Punkt 4: *Lerninseln*

Nr	Projekte	1	2	3	4	5	6	7	8	Sach- und Planungsstand
Vorschlag von: *1: Runder Tisch 2: Fachschaft E+I TBW 3: MATuV 4: MAwiss 5: MABibliothek 6: FB Projektgruppe 7: VP Schwerbeh. 8: FaSi*										
4.	Lerninseln: Wo möglich?	x								▪ ggf. Umbau Werkstatt MU: Sachstand Frau Busse ▪ Mensa: siehe *1. Priorisierte Projekte , Punkt 1: Mensa-Öffnung* ▪ Bibliothek - Lernräume: *1. Priorisierte Projekte , Punkt 2: Schwarzes Loch, inkl. Bibliothekseingangsbereich* ▪ Um-/ Neu-Möblierung des Lichthofs ▪ Foyer 2: Um-/ Neumöblierung: vor Planung/Umsetzung Errichtung einer Brandabschottung notwendig, Sachstand Frau Busse ▪ *Weitere Vorschläge der BedarfsträgerInnen?*
	Umbau Werkstatt MU: Lernzentren		x							
5.	Beleuchtung allgemein	x								▪ Planung im Zusammenhang mit der allgemeinen Flurgestaltung: Wand, Boden, Nischen, Brandlasten … ▪ Flurweise Durchführung
6.	Foyer 1/2: Versorgungs-automaten Sandwich + Getränke		x							▪ Siehe *1. Priorisierte Projekte , Punkt 1: Mensa-Öffnung*
7.	Foyer 1/2: Umgestaltung (Sitzgelegenheiten/Lernzonen/Pflanzen)				x					▪ Sachstand und Grundriss: Frau Busse ▪ Foyer-Umgestaltung sollte in Verbindung mit dem Haupteingangsbereich (außen) stattfinden; ggf. in Verbindung mit Außentreppensanierung (BLB)
8.	Zusätzliche Steckdosen für Rechner der Studierenden in Seminarräume				x					▪ Sachstand: Herr Bauer ▪ weiterer Klärungsbedarf: *ggf. Machbarkeitsstudie* *Umfang: Wie viele Steckdosen werden benötigt?*

Nr	Projekte	1	2	3	4	5	6	7	8	Sach- und Planungsstand
Vorschlag von: *1: Runder Tisch 2: Fachschaft E+I TBW 3: MATuV 4: MAwiss 5: MABibliothek 6: FB Projektgruppe 7: VP Schwerbeh. 8: FaSi*										
9.	Sitznischen und Spinde in den höheren Etagen (vorw. E&I)				x					▪ siehe Punkt 5 *Beleuchtung allgemein*
10.	Multifunktionsraum für PR, ASTA, Fachschaft: Alternative f. Erste-Hilfe-Raum			x						▪ aktuell gibt es keine Ausweichmöglichkeiten ▪ *ggf. Nebenraum Mensa oder Besprechungsraum nach Bedarf buchen?*
11.	Dusche für Studierende	x								▪ keine Räume vorhanden
12.	Sanitäre Anlagen	x								▪ Ist-und Sachstand: Frau Brinkhoff ▪ weiterer Klärungsbedarf: *Welche sanitären Anlagen sollen zuerst saniert werden?* Grundausstattungskonzept festlegen und vorstellen *Handdesinfektions-Möglichkeiten, auch Haupteingänge und Mensa?*

Nr	Projekte	1	2	3	4	5	6	7	8	Sach- und Planungsstand
Vorschlag von: *1: Runder Tisch 2: Fachschaft E+I TBW 3: MATuV 4: MAwiss 5: MABibliothek 6: FB Projektgruppe 7: VP Schwerbeh. 8: FaSi*										
13.	Behindertengerechte Türen im gesamten Gebäude		x							▪ Sachstand: in Planung in Absprache mit Herrn Grotzki: ▪ Foyer 1 <-> Audimax: Stand 16.01.2018 erledigt ▪ Foyer 1 <-> Foyer 2: Stand 16.01.2018 erledigt ▪ Foyer 2 <-> FB-Sekretariate: Stand: 5.2.2018 fertig ▪ Bibliothek: Stand: 5.2.2018 fertig ▪ im gesamten Gebäude: Realisierung erst bei einer Grundsanierung möglich
14.	Sprachcomputer in Aufzügen							x		▪ Installation bei Grundsanierung
15.	Leitsystem für Schwerbehinderte							x		▪ Fachberatung und -planung (Konzept) erforderlich ▪ Installation bei Grundsanierung
16.	Innenhofgestaltung: Snackpoint, Brunnen, (Schatten)Sitzgelegenheiten, Aufwertung Kunstwerk	x								▪ Planung nicht vor 2019 möglich ▪ Gartenarchitekt für Außenplanung erforderlich, ggf. Studierendenprojekt einer befreundeten Hochschule (?) ▪ weiterer Klärungsbedarf: *ggf. Beleuchtungskonzept (auch für Kunstwerk) durch FB-Projektgruppe Boeser?* ▪ *Vorschläge bzw. Fotos der BedarfsträgerInnen zum Snackpoint usw.*
17.	Fahrradabstellanlage vor dem Gebäude oder Innenhof mit Überdachung; mind. jedoch ein funktionaler Fahrradständer vor dem Gebäude				x					▪ Fahrradständer vor dem Gebäude: Angebote und neuer Standort: Sachstand Herr Bauer ▪ zunächst Interimslösung ▪ Siehe ggf. Punkt 7 *Foyer 1/2: Umgestaltung (Sitzgelegenheiten/Lernzonen/Pflanzen)* ▪ ggf. abschließbare Fahrradbox-Lösung: http://cyc-lok.ch/

Nr	Projekte	1	2	3	4	5	6	7	8	Sach- und Planungsstand
Vorschlag von: *1: Runder Tisch 2: Fachschaft E+I TBW 3: MATuV 4: MAwiss 5: MABibliothek 6: FB Projektgruppe 7: VP Schwerbeh. 8: FaSi*										
18.	Masten für Bannerwerbung auf dem Grundstück				x					▪ Sachstand Frau Brinkhoff
19.	Lärmschutz Feithstraße: Bäume/Hecken		x							▪ Bäume und Hecken sind aufgrund der Topografie wirkungslos; Lärmschutzwände sind nicht umsetzbar
20.	Gebäudeöffnungszeiten verlängern, insbes. vor Klausuren		x							▪ Die neue Hausordnung sieht das nicht vor ▪ weitere Diskussion durch Kanzler angestoßen
21.	Vorzeigeprojekt E+I und TBW		x							▪ *Vorschläge bis zum nächsten Treffen Runder Tisch?*
22.	Aufräumen: Vitrineninhalte, Brand-lasten, Keller, Flure …									▪ Anregung des Kanzlers